

Facultad de Psicología

Ψ

“Reestructuración de la materia etología y sociobiología en la utilización de TIC para generar aprendizaje significativo y producción de nuevo conocimiento”

Oscar Sánchez, MsC.



Aula virtual



UNIVERSIDAD EL BOSQUE | Carrera Virtual

Categorías | Centros | TIC | Idioma | Ingreso

Página Principal | Mis cursos | Preguntar | Ciencias Sociales y Humanas | Psicología | II Semestre | Etología y sociobiología | Administrar

INSIGNIAS ASONADAS A LOS MEJORES ESTUDIANTES

A continuación aparecen los estudiantes que se distinguen por su trabajo durante el segundo ciclo

Estudiantes: Insignia ORO, Insignia PLATA, Insignia BRONCE

Carolina Forno, Jessica León, Diana Bustos, María José Guerrero, Viriana Navarez, María Camila Flaco, Ana Laura Valdez, Andrea Guana

BIENVENIDOS A ETOLOGIA Y SOCIOBIOLOGIA

27 de julio - 2 de agosto

ETOLOGÍA

INTRODUCCIÓN Y REGLAMENTO

Novidades

ETOLOGIA Y SOCIOBIOLOGIA

ETOLOGÍA

Konrad Lorenz

Pre-evaluación



Pre-evaluación etologia

Lista de preguntas

EVALUACION DEL CONOCIMIENTO PREVIO EN ETOLOGIA

Saludos a todos, esta es una evaluación que no genera calificación, pero que permite al docente conocer que tanto saben de el tema que se abordará. Así que contesten lo que ustedes creen que es la respuesta correcta.

Konrad Lorenz

← ANT SIG →

Software Articulate



Objeto virtual de aprendizaje

Tabla de contenidos

LA ETOLOGÍA PARA PSICÓLOGOS	+	-	+	-
Sugerencias sobre la organización del tiempo	+	-	+	-
Objetivos del módulo 1	+	-	+	-
Presentación	+	-	+	-
Criterios de evaluación	+	-	+	-
Capítulo para leer	+	-	+	-
Control de lectura	+	-	+	-
Documentales relacionados	+	-	+	-
Referencias	+	-	+	-

Administración

Objeto virtual de aprendizaje ETOLOGIA LA ETOLOGIA PARA PSICÓLOGOS



Video de bienvenida



Plantillas de presentación



Laboratorio Análisis de Comportamiento Humano

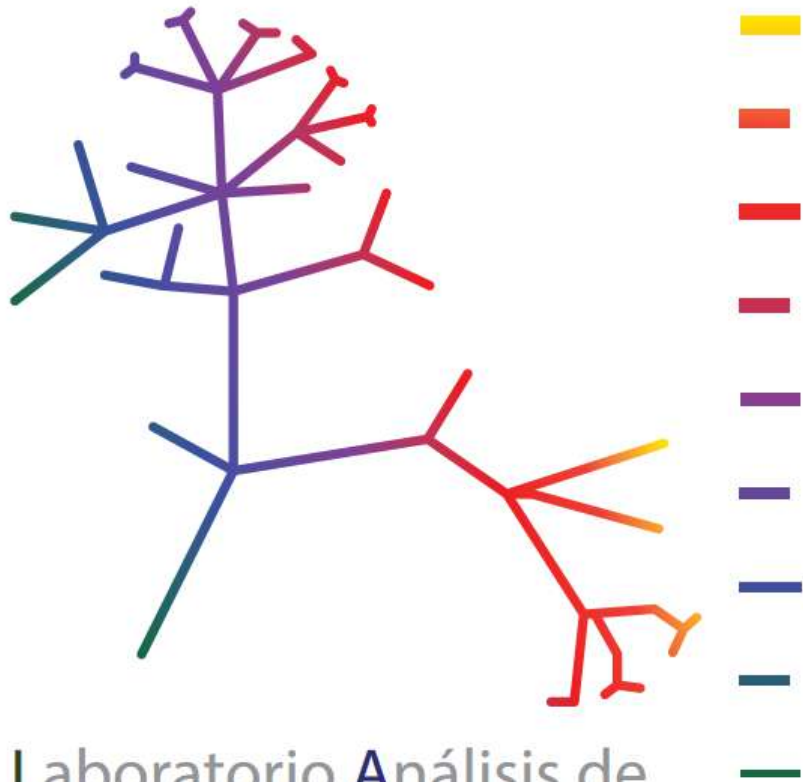

Laboratorio Análisis de
Comportamiento **H**umano
Universidad El Bosque

Bloque A

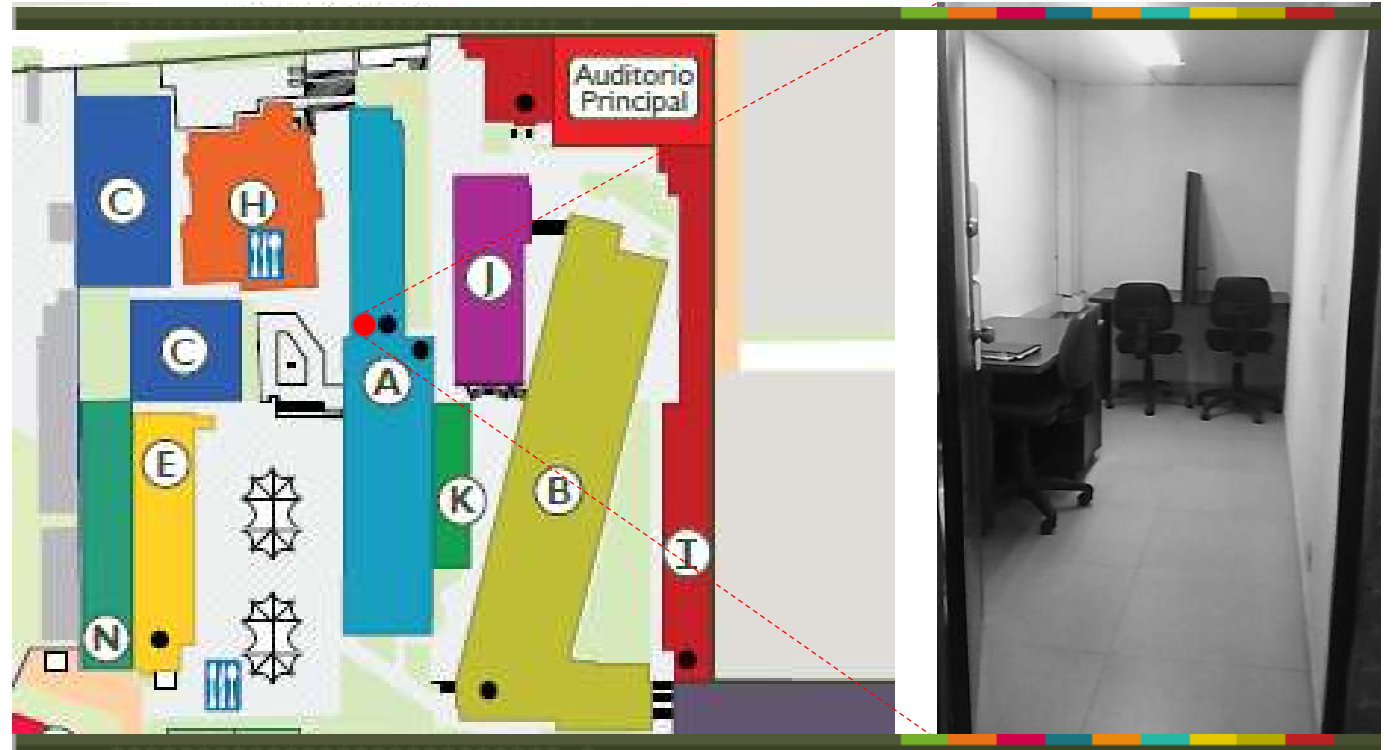



Conferencista internacional Dra. Kelly D. Cobey



Taller interactivo **learning | catalytics™**



Fotografía



Cámara



Iluminación



Grabación de Voz



- Interface
- Micrófono de alta calidad
- Micrófono inalámbrico
- Auriculares profesionales
- Parlantes
- Grabadora

Equipos de Computo

Hardware



Portátil



Escritorio

Instrumentos de medidas digitales



Balanza



Calibrador

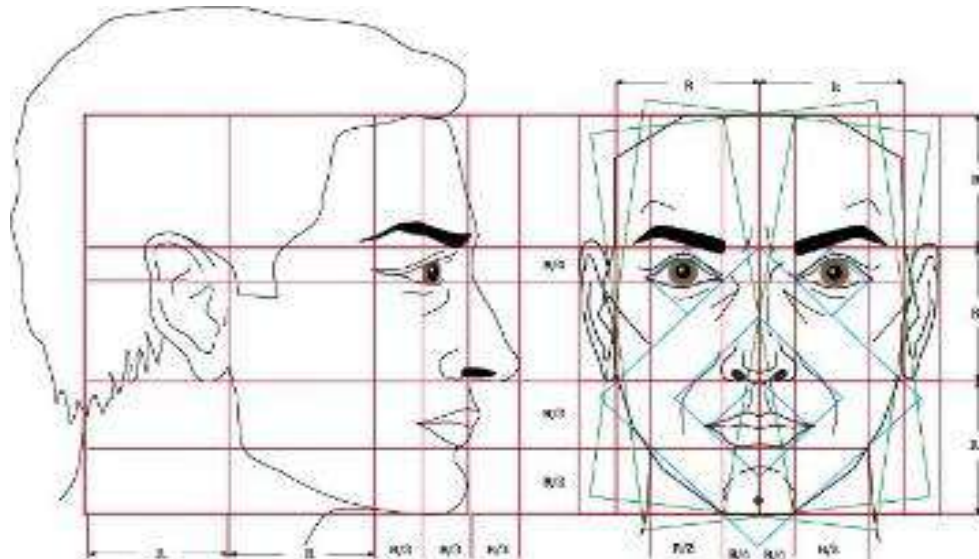

Proyecto:

Morfometría (simetría y proporción)
relacionadas con masculinidad, feminidad,
dominancia y salud.

Proyecto primer semestre 2016

- Primer corte: Manejo de instrumentos del laboratorio (5%)
- Segundo corte: Toma de datos (10%)
- Tercer corte: Análisis gráfico de datos y discusión de los resultados (15%)

“Efectos de los niveles hormonales, masculinidad y feminidad, en la discriminación tonal en hombres y mujeres”

Co-autoría: Craig Roberts



**UNIVERSITY OF
STIRLING**

