

Bogotá se Conecta con el Mar

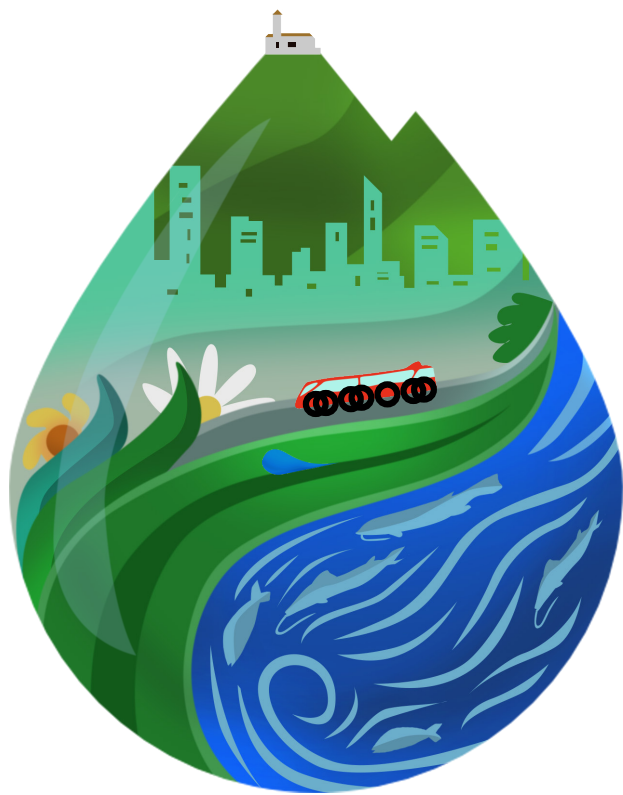

Con el Apoyo de:



ALCALDÍA MAYOR
DE BOGOTÁ D.C.

INSTITUTO DISTRITAL
DE PROTECCIÓN Y
BIENESTAR ANIMAL



UNIVERSIDAD
EL BOSQUE

Vigilada Ministerio
Departamento de Bioética
Programa de Biología



PLANETARIO
DE BOGOTÁ

SIMPOSIO INAUGURAL

VIERNES 9 DE JUNIO

📍 **Compensar:** Calle 94 #23 - 43 | Auditorio Principal

JORNADA DE LA MAÑANA

7:30 a.m. - 8:00 a.m.	Registro	
8:00 a.m.- 8:05 a.m.	Saludo inicial	Adriana Estrada Estrada Directora Instituto Distrital de Protección y Bienestar Animal
8:05 a.m.- 8:15 a.m.	Bienvenida Apertura	Natalia Parra - IDPYBA Por Confirmar - Universidad del Bosque
8:15 a.m.- 8:35 a.m.	Cortometraje H2O	Endémica, Carlos Rincón
8:35 a.m.- 8:55 a.m.	Charla información introductoria sobre la conexión de Bogotá con el mar	Katherine Bernal - IDPYBA
8:55 a.m.- 9:15 a.m.	Origen del agua de Bogotá	Conservación de paramo Luis Linares- Reserva la Laja
9:15 a.m.- 9:35 a.m.	Importancia del oso andino en la conservación del páramo y sus servicios ecosistémicos.	Daniel Rodríguez - Fundación WII
9:35 a.m.- 9:55 a.m.	Bogotá y sus cambios	Historia de ordenamiento y pérdida de quebradas a caños Nataly Salazar - Bio humangreen
9:55 a.m.- 10:15 a.m.	Río Bogotá	Ecosistemas y población afectada por el estado del río Bogotá Byron Calvache
10:15 a.m.- 10:35 a.m.	Problemáticas ambientales ligadas al río Bogotá y perspectivas de manejo.	Clara Santafé

10:35 a.m.- 10:55 a.m.	Río Magdalena Amenazas a la riqueza íctica	María Doris Escobar
10:55 a.m.- 11:15 a.m.	Impactos de la actividad antrópica en el río Magdalena y perspectivas de conservación	Silvia López Casas
11:15 a.m.- 11:35 a.m.	Manatí y su estado de conservación	Dalila Caicedo Herrera
11:35 a.m.- 11:55 a.m.	Mamíferos del Magdalena, Afectación por introducción del hipopótamo	Germán Jiménez
11:55 a.m.- 12:30 p.m.	Preguntas	

JORNADA DE LA TARDE

ALMUERZO *LIBRE*

12:30 P.M.-2:00 P.M.

02:00 p.m.- 02:20 p.m.	Mar Caribe Contaminación acuática y su efecto en la fauna marina.	Yadi Liliam Moreno
02:20 p.m.- 02:40 p.m.	Otros vertebrados afectados (Tortugas marinas)	Diana Ramírez Acosta Fundación Tourtugas
02:40 p.m.- 03:00 p.m.	Afectación en ecosistemas marinos y costeros estratégicos del caribe	Fabio Gómez - Procoreef
03:00 p.m. - 03:20 p.m.	Efectos de la sobreexplotación de la fauna marina	Carlos Ballesteros
03:20 p.m. - 03:40 p.m.	Afectación a la Reserva de Biósfera Seaflower	Ileen Archbold Martínez Secretaría de Ambiente
03:40 p.m. - 04:00 p.m.	Preguntas	
04:00 p.m. - 05:00 p.m.	Conversatorio y cierre. Experiencias y cultura ciudadana en torno al agua y la fauna.	1. Arturo Liévano León 2. María Angelica Leal 3. Paula Andrea Cháves 4. Heins Bent



Bogotá
se **Conecta**
con el **Mar**