

Ponle un título a  
**TU HISTORIA**



**UNIVERSIDAD  
EL BOSQUE**  
Vigilada Mineducación



Programa de

**Psicología**

SNIES: 2692



Acreditación  
Institucional

**Registro Calificado:** Resolución 013855 de 15 de agosto de 2018. Vigencia 7 años.

**Acreditación de Alta Calidad:** Resolución 007458 de 30 de abril de 2021. Vigencia 6 años.

**Título:** Psicólogo(a). **Nivel de Formación:** Pregrado Universitario. **Modalidad:** Presencial.

**Créditos:** 164. **Duración:** 10 semestres. **Periodicidad de admisiones:** Semestral. **Ciudad:** Bogotá.

Haz click en los botones del menú  
para navegar por el documento



1

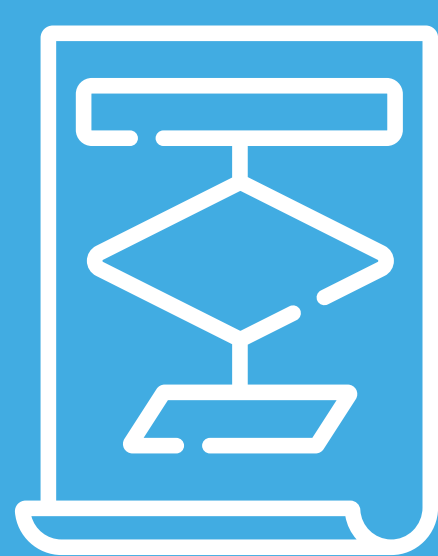

¿CONOCES  
EL PROGRAMA?

2



¿CUÁL  
ES TU PERFIL ?

3



INTERNACIONALIZACIÓN

4

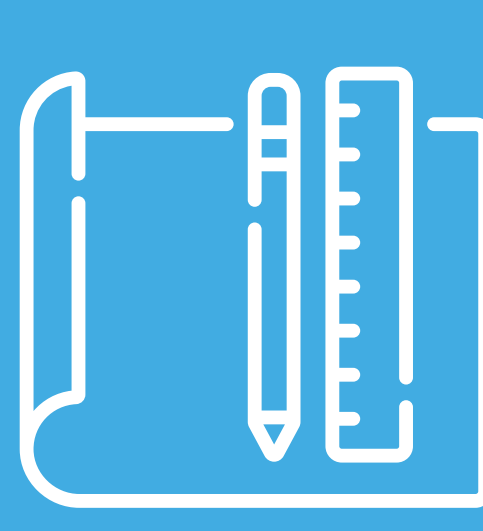

¿QUÉ PUEDES HACER?

5

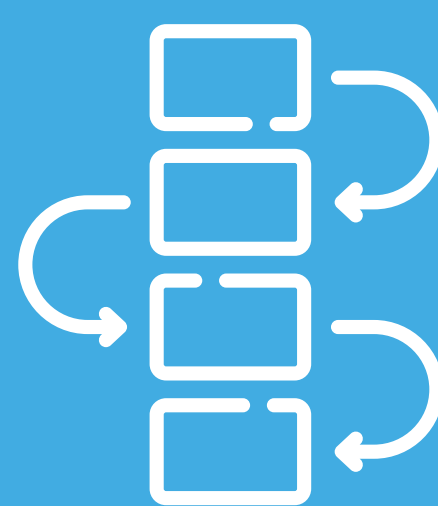

CONOCE  
LA RUTA

6

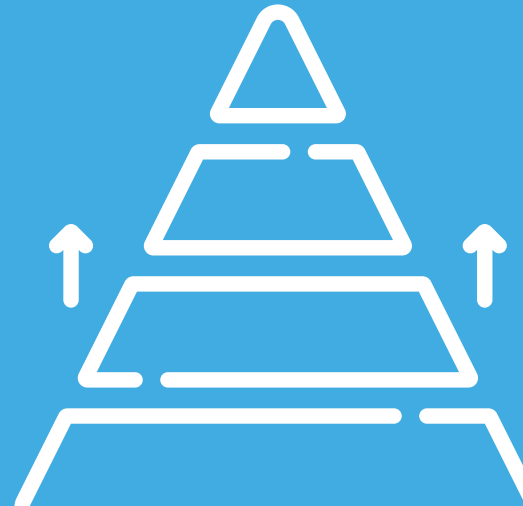

FINANCIA  
TU HISTORIA

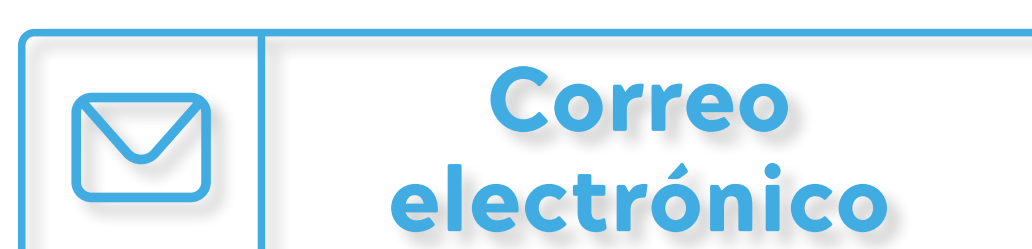

# ¿CONOCES el programa?

Si estás interesado en nuestro programa, debes saber que formamos psicólogos que están en la capacidad de comprender el comportamiento humano de una manera integral a través del enfoque biopsicosocial, así mismo, investigar científicamente variables psicosociales y liderar profesionalmente con alto sentido ético en los diferentes campos de la psicología, con el fin de mejorar la calidad de vida de las personas, grupos y organizaciones.

[Más Información](#)



## Kenito, el bot conversacional creado por Psicología e Ingeniería de Sistemas para evaluar el dolor oncológico pediátrico

La Facultad de Psicología en colaboración con otros programas de la Universidad, dio vida a Kenito un bot conversacional que sirve como instrumento de apoyo a los psicólogos en el desarrollo de las funciones de psicoeducación y evaluación del dolor en pacientes pediátricos.

Kenito es un sistema inteligente autónomo que interactúa con niños a través de personajes virtuales animados, entablando conversaciones con ellos en lenguaje natural y ofreciendo diálogos creíbles y dinámicos, por medio de los cuales es posible lograr un acercamiento ameno y divertido con los pacientes. Hoy en día, funciona a través de una App, pero se tiene proyectado seguir investigando para hacer de Kenito un robot real.

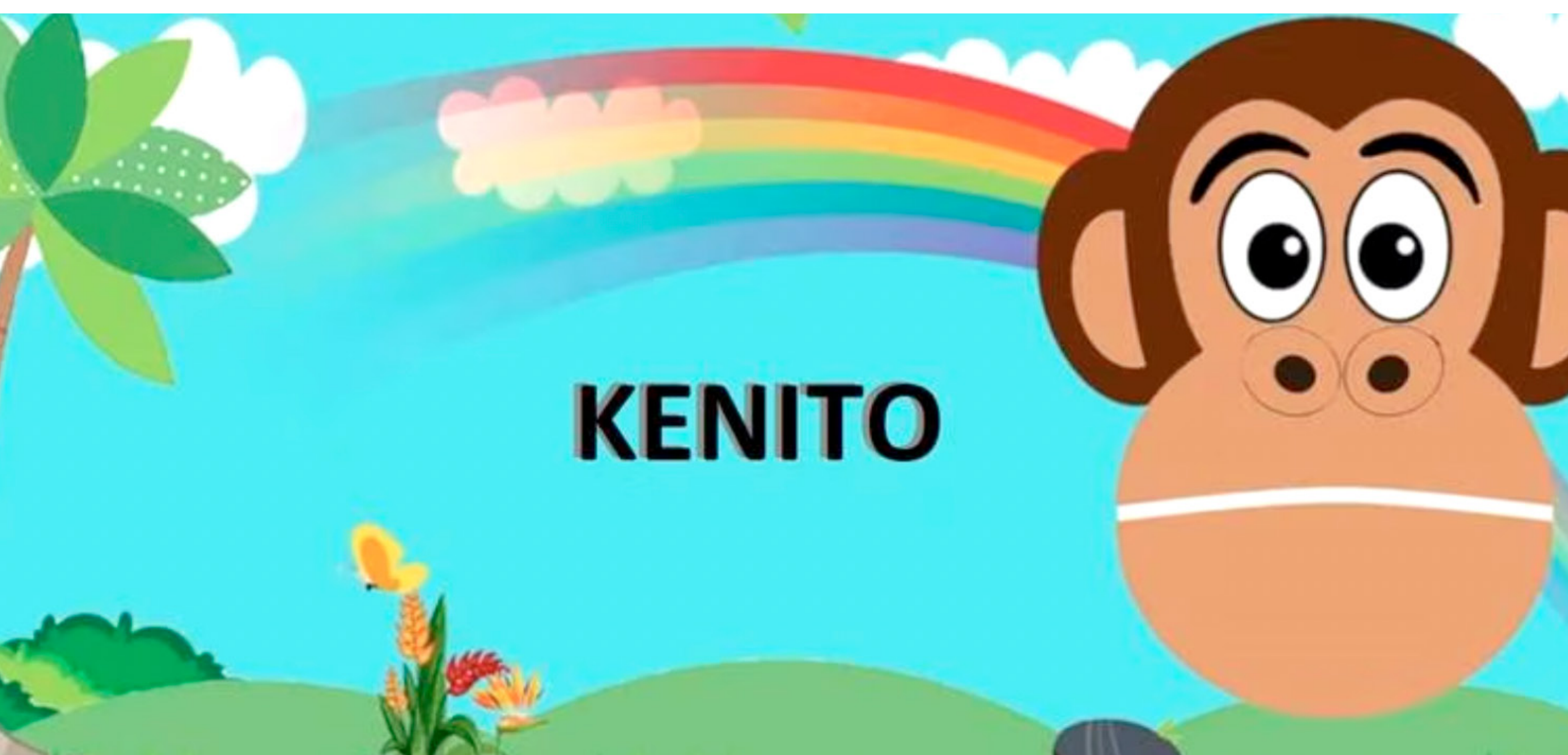

[Leer caso de éxito](#)



# ¿CUÁL

es tu perfil?



## Psicología es para ti si:

1. Sientes interés, intuición y sensibilidad hacia los problemas psicológicos y sociales.
2. Tienes alta orientación al servicio de las personas, grupos u organizaciones.
3. Te motivan temas como el pensamiento, la atención, la memoria, la inteligencia, la motivación o la personalidad.
4. Consideras que tienes capacidad de análisis, reflexión y un alto sentido ético y de responsabilidad.
5. Respetas las diferencias individuales y la diversidad humana y tienes facilidad para las relaciones interpersonales y trabajo en grupo.

[Inscríbete](#)



# INTERNACIONALIZACIÓN



## Vive una nueva experiencia de aprendizaje fuera del país

Complementa tu formación con opciones de movilidad estudiantil en:

Alemania



Argentina



Bolivia



Brasil



Canadá



Chile

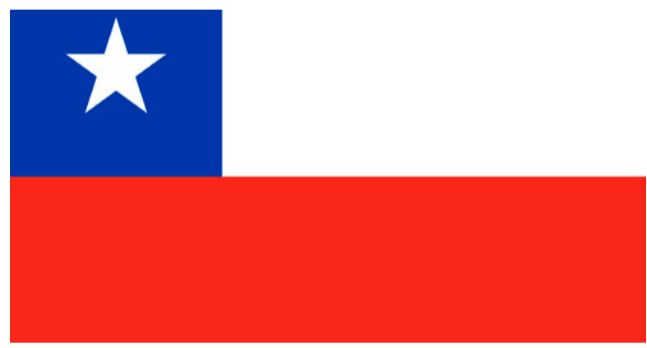

Costa Rica



Ecuador



España



Estados Unidos



Italia



México



Panamá

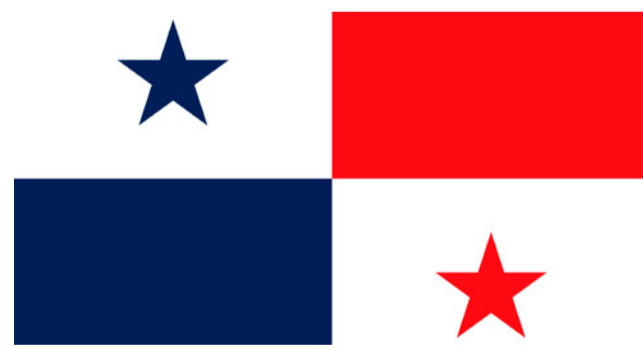

Perú



Rep. Dominicana



Uruguay



Movilidad estudiantil

# ¿QUÉ

## puedes hacer?

Con nuestros programas estarás en capacidad de desenvolvete laboralmente en campos de aplicación como la psicología clínica, de la salud, neuropsicología, organizacional, educativa, infantil, social, jurídica, del deporte, y muchos campos más.

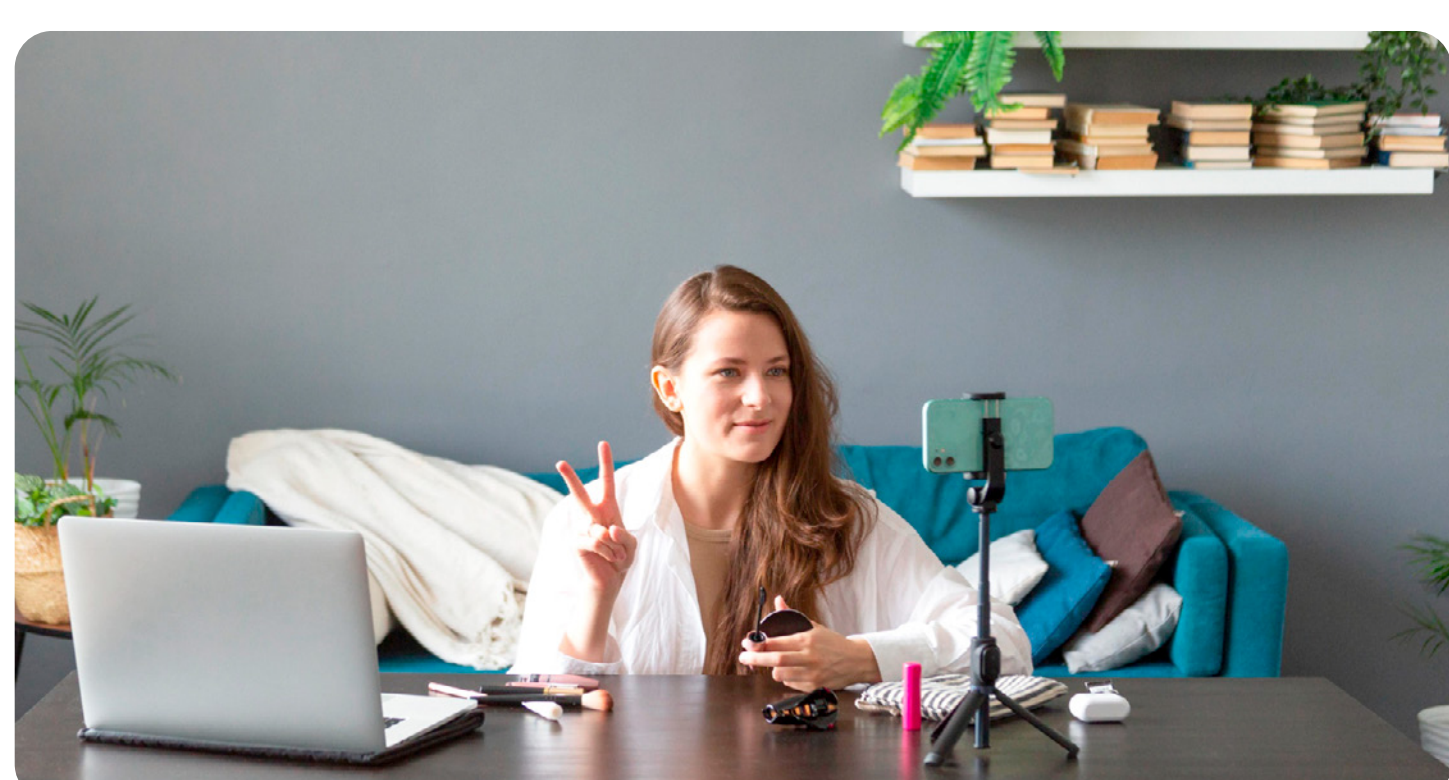

### Emprender

Podrás trabajar en una IPS o crear tu propio consultorio, para evaluar e intervenir, usando terapias basadas en la evidencia, a nivel clínico y neuropsicológico.



### Asesorar

Podrás realizar intervenciones en instituciones educativas, desde colegios hasta universidades, investigando y optimizando los procesos de enseñanza-aprendizaje.



### Clínicas y hospitales

Podrás apoyar la adherencia al tratamiento en pacientes hospitalizados, realizar psicoeducación de la enfermedad y promoción y prevención de la salud mental. Además, trabajar con consumo de sustancias psicoactivas y manejo del duelo.



### Empresas y multinacionales

Organizaciones de todo el mundo necesitarán de ti para procesos de atracción, selección y desarrollo del talento humano y para promover la salud y la seguridad en el trabajo.



### Centros penitenciarios y sistema legal

Aplicación de entrevistas para la veracidad de testimonios, talleres de resocialización de personas privadas de la libertad y evaluación psicológica forense.



### Apoyo al desarrollo social

A través de fundaciones y organizaciones sin ánimo de lucro (ONG), nacionales e internacionales, desarrollarás programas de atención psicosocial acordes a las necesidades de una comunidad.

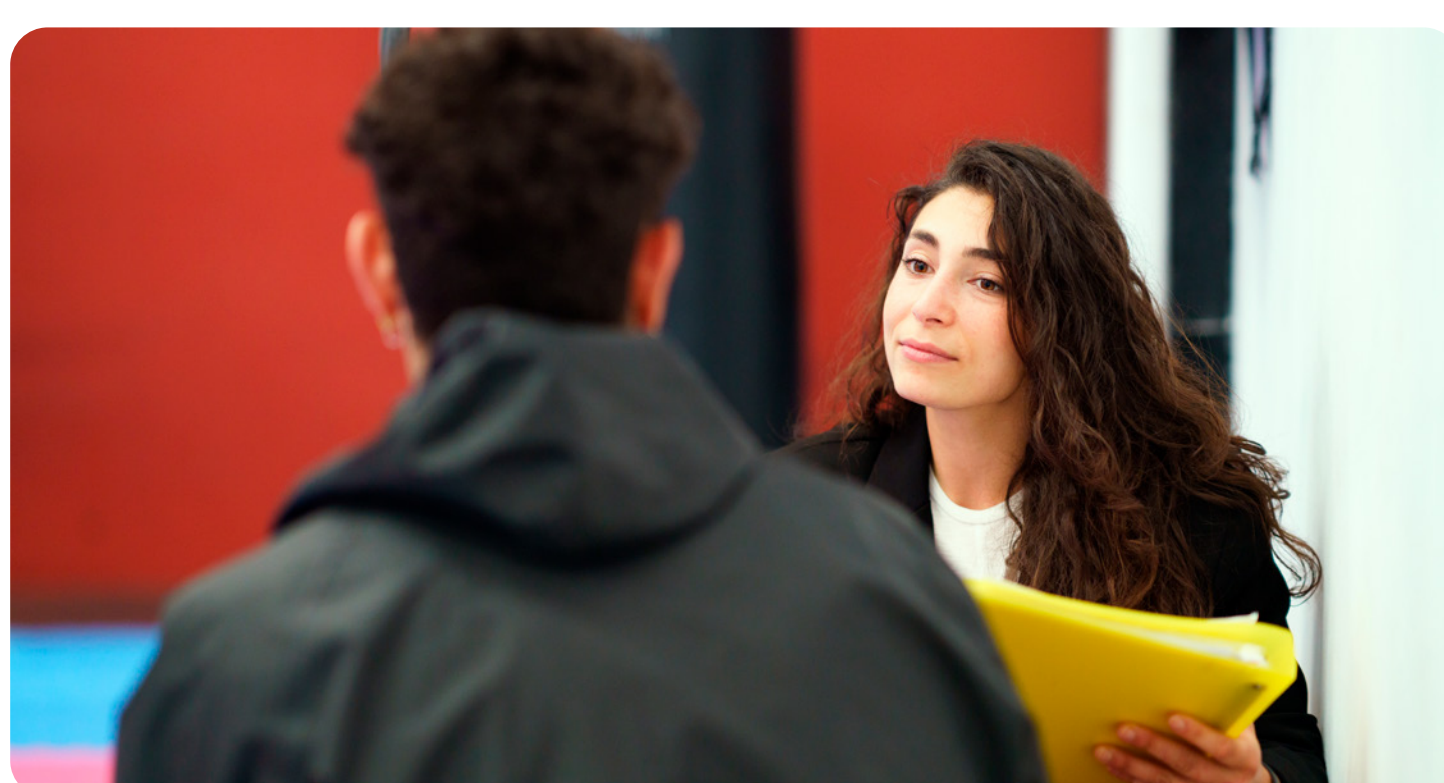

### Deporte

Podrás estudiar científicamente los factores psicológicos asociados con el rendimiento en el deporte y el ejercicio físico. Estudiarás factores como la personalidad, la motivación, la ansiedad y la frustración en deportistas de alto rendimiento.

Inscríbete

# CONOCE la ruta

## Convenciones

 Movilidad

 Prácticas

 Créditos

1

Créditos	Asignatura
2	Matemáticas
2	Fuentes y normas de documentación en psicología
3	Biología evolucionista
3	Psicología general (Introd. a la Psicología)
2	Socioantropología
2	Redacción, lectura y comunicación
--	Programa SER
2	Universidad y Educación Superior

2

Créditos	Asignatura
3	Estadística I (Descriptiva y correlacional)
2	Métodos de investigación I (Fund de inv científica)
3	Morfofisiología
2	Sensopercepción y motricidad
3	Aprendizaje I (Unid de análisis y paradigmas básicos)
2	Electiva de humanidades
1	Inglés técnico I

3

Créditos	Asignatura
2	Cultura de occidente (Hist pensam. filosof. y ciencia)
3	Estadística II (Inferencial)
3	Métodos de investigación II (Experim. y Caso único)
3	Medición y evaluación I (Psicometría I)
2	Motivación y emoción
2	Aprendizaje II (Análisis teórico)
2	Etología y sociobiología

4

Créditos	Asignatura
2	Ciencia y epistemología contemporánea
3	Métodos de investigación III (Inv. social)
2	Medición y evaluación II (Psicometría II)
3	Neurociencias y comportamiento
3	Procesos cognoscitivos superiores (Memoria/pensam/ lenguaje)
2	Aprendizaje III (Aprend. social)
2	Psicología social I (conceptos básicos)

5

Créditos	Asignatura
2	Estadística III (Multivariada)
2	Métodos de investigación IV (Evaluativa)
2	Análisis ctual. aplicado (Modificación cta.)
3	Ciclo de la vida I (Nacimiento/Infancia/ Evaluación dllo.)
2	Psicología social II (Grupos/ Comunidades)
2	Psicología organizacional I
2	Principios de administración y gerencia
2	Comportamiento ambiental y desarrollo sostenible

6

Créditos	Asignatura
2	Psicología organizacional II
3	Ps. contemporánea: Persp hist. paradigmas, sist.
2	Métodos de investigación V (Epidemiología/salud pública)
2	Trabajos prácticos de investigación I (TAI-I)
2	Psicopatología y semiología
3	Ciclo de la vida II (Adolescencia/Eval. Dllo)
2	Diferencias individuales y personalidad
2	Psicología y procesos educativos

7

Créditos	Asignatura
1	Trabajos prácticos de investigación II (TAI-II)
2	Ciclo de la vida humana III (Adulthood y adulto mayor)
2	Medición y evaluación III (Eval y entrevista clínica)
3	Estudios sobre comportamiento anormal
2	Comunicación, persuasión y mercadeo
1	Inglés técnico II
2	Introducción a la psicología clínica y de la salud
3	Ética civil, democracia y deontología
4	Electivas libres

8

Créditos	Asignatura
2	Psicología jurídica
3	Psicología clínica
2	Programa SER (Cred. Acumulación)
2	Medición y evaluación IV (Neuropsicología)
2	Economía conductual
1	Trabajo proyecto de grado I (TPG-I)
2	Trastornos infantiles
1	Diseño y evaluación de proyectos sociales
1	Bioética, valores y calidad de vida

9

Créditos	Asignatura
3	Trabajo proyecto de grado II (TPG-II)
2	Seminario I: Elección diversificada
2	Seminario II: Elección diversificada
6	Práctica profesional I y taller de casos I

10

Créditos	Asignatura
3	Trabajo proyecto de grado III (TPG III)
2	Seminario III: Elección diversificada
2	Seminario IV: Elección diversificada
7	Práctica profesional II y taller de casos II



# FINANCIA

## tu historia

Descubre todas las facilidades de pago y opciones de financiación que hemos creado pensando en ti, porque ¡siempre habrá un medio para cumplir tus sueños!

[Conoce nuestros procesos](#)

¿Tienes más dudas?

[Charla Informativa](#)

[Recorrido 360°](#)

[Asesoría a padres de familia](#)

¿Cómo llegar?

## Síguenos en redes



[www.unbosque.edu.co](http://www.unbosque.edu.co)

**Ponte en contacto**

Facultad de Psicología

Av. Cra 9 No. 131 A-02, Edificio Fundadores, segundo piso.

PBX (571) 6489000 Ext. 1388 - 1340 - 1341

[atencionalusuario@unbosque.edu.co](mailto:atencionalusuario@unbosque.edu.co)