

#ElBosque  
TeMueve

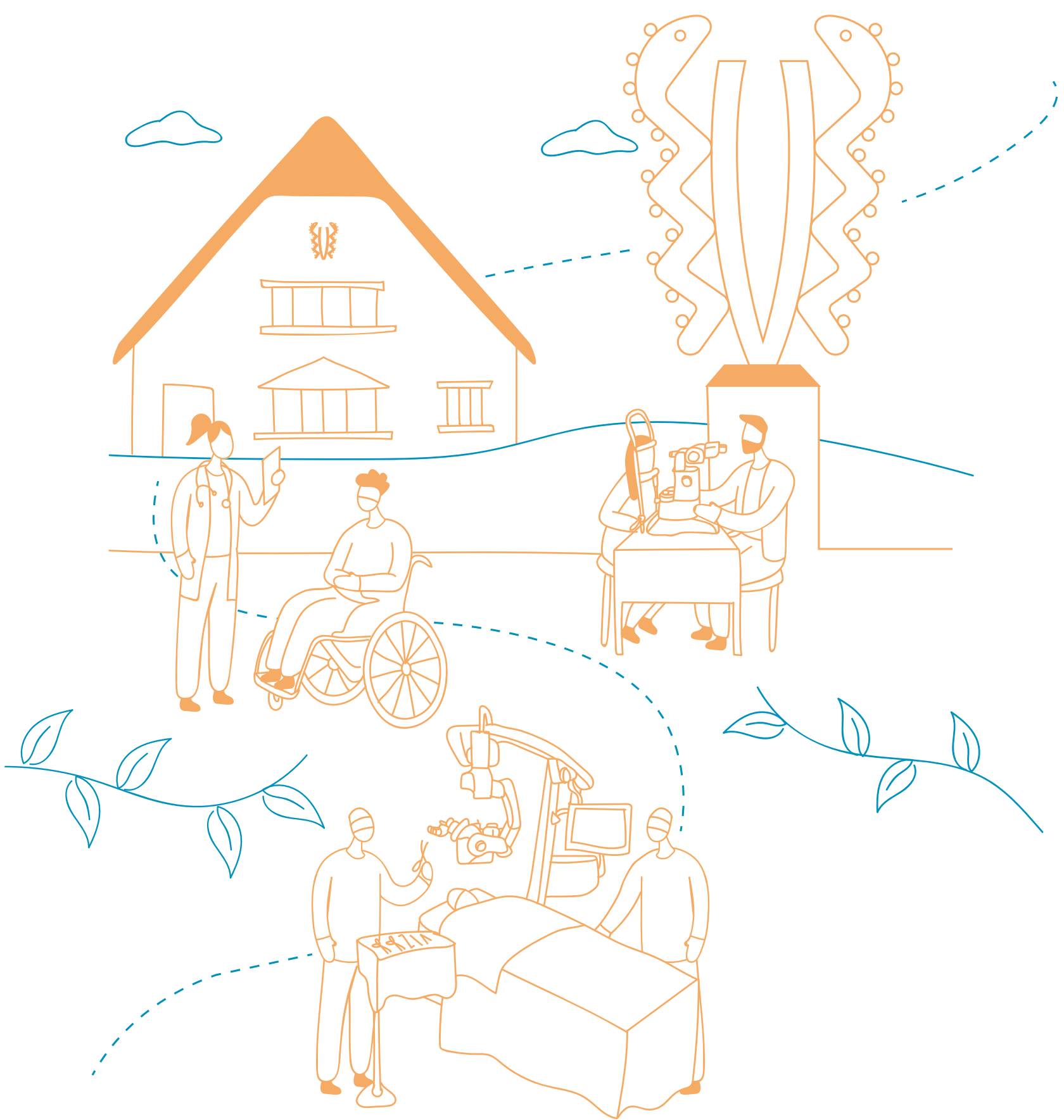

UNIVERSIDAD  
EL BOSQUE  
Vigilada Mineducación



Programa de

# Medicina

SNIES: 1779



Acreditación  
Institucional

**Registro Calificado:** No. 904 del 31 de enero de 2022 del Ministerio de Educación Nacional. Vigencia 7 años.

**Acreditación de Alta Calidad:** Resolución No. 17754 del 15 de noviembre de 2018. Vigencia 8 años.

**Título otorgado:** Médico y Cirujano. **Nivel de Formación:** Pregrado Universitario. **Modalidad:** Presencial.

**N° de Créditos:** 291. **Duración:** 12 semestres. **Periodicidad de admisiones:** Semestral. **Ciudad:** Bogotá.

Haz click en los botones del menú  
para navegar por el documento



1

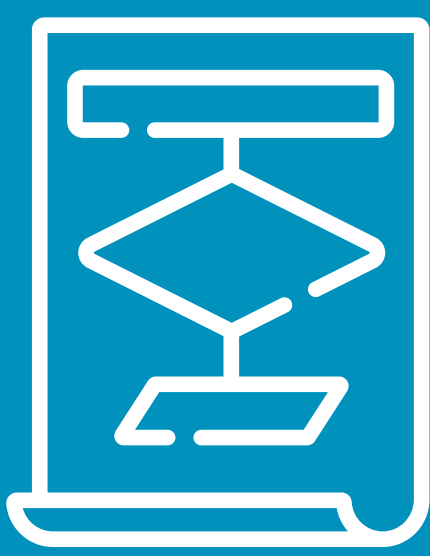

¿CONOCES  
EL PROGRAMA?

2



¿CUÁL  
ES TU PERFIL ?

3



INTERNACIONALIZACIÓN

4

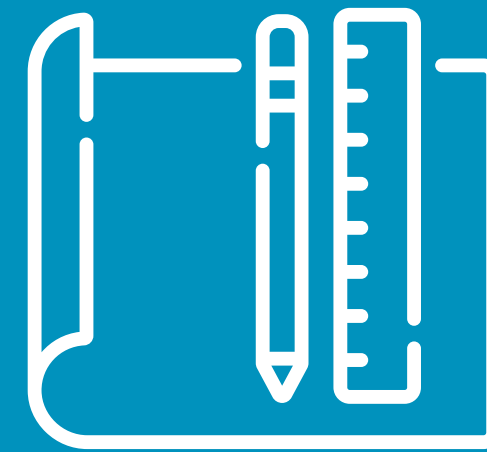

¿QUÉ PUEDES HACER?

5

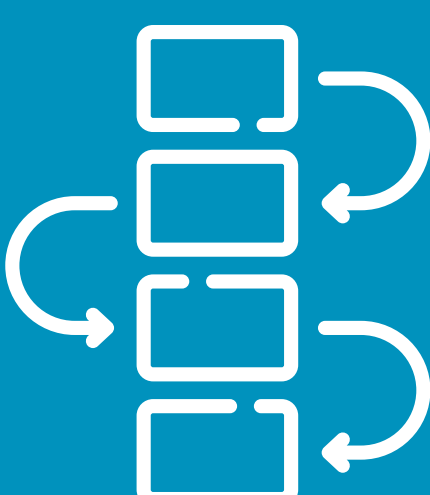

CONOCE  
LA RUTA

6

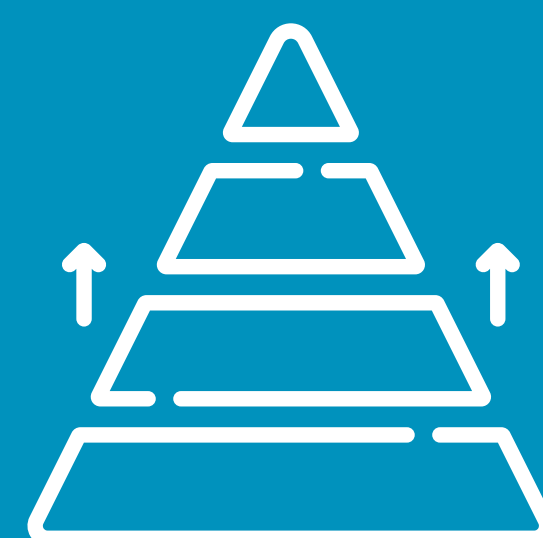

FINANCIA  
TU HISTORIA

# ¿CONOCES el programa?

En el programa de Medicina de la Universidad El Bosque formamos médicos generales, profesionales éticos con sólidos conocimientos científicos y tecnológicos; actitud crítica e investigativa, con una visión integral de la vida, contemplando aspectos biológicos, psicológicos, sociales y culturales.

Contamos con diversos espacios de innovación y desarrollo, como el laboratorio de anatomía, áreas de morfofisiología, instalaciones de simulación, aulas interactivas y una biblioteca equipada con recursos diseñados específicamente para el aprendizaje y la formación integral profesional.

Más Información



## Los Cobos Medical Center

Los Cobos Medical Center, una alianza entre la Universidad El Bosque y Compensar, dos organizaciones con 45 años de experiencia que trabajan por la calidad de vida y el propósito unánime de ir más allá. Una obra con 15 pisos al servicio de la ciencia, la educación y la investigación, con tecnología de punta y un sistema de redes integradas que agiliza los procesos.



Los Cobos Medical Center, una alianza entre la Universidad El Bosque y Compensar, dos organizaciones con 45 años de experiencia que trabajan por la calidad de vida y el propósito unánime de ir más allá. Una obra con 15 pisos al servicio de la ciencia, la educación y la investigación, con tecnología de punta y un sistema de redes integradas que agiliza los procesos.



No olvides volver después de ver el video



Reproduce el video



# ¿CUÁL

es tu perfil?



## Medicina es para ti si:

1. Cuentas con una alta capacidad crítica y reflexiva, sentido de responsabilidad social y vocación de servicio.
2. Tienes habilidades motoras y comunicativas, así como capacidad de trabajo autónomo, en equipo y buena capacidad adaptativa.
2. Te llama la atención adquirir habilidades para pensar y actuar como científico(a) y como profesional de la medicina.
4. Quisieras enfrentar y resolver los problemas de salud en distintos contextos.

[Inscríbete](#)



# INTERNACIONALIZACIÓN



## Vive una nueva experiencia de aprendizaje fuera del país

Complementa tu formación con opciones de movilidad estudiantil en:

Argentina



Bolivia



Brasil



Canadá



Chile



Costa Rica



Ecuador



España



Estados Unidos



Francia

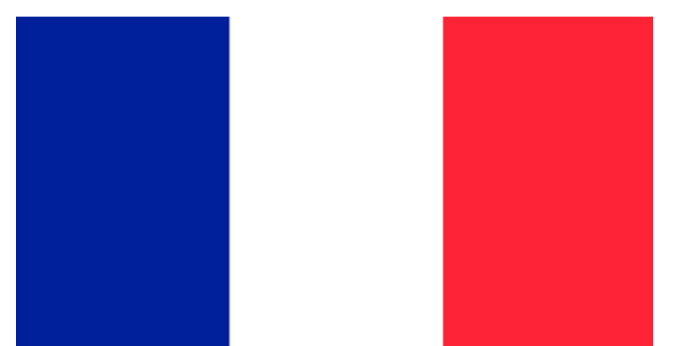

Holanda



Italia



México



Panamá

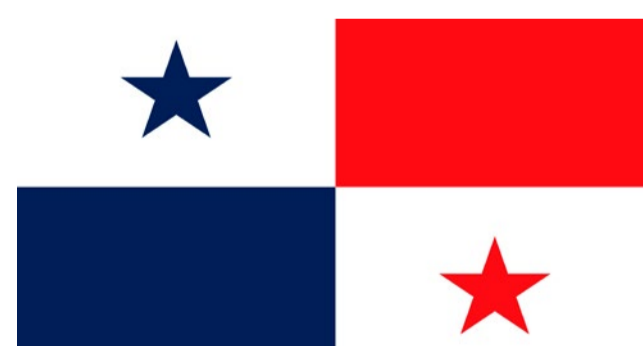

Perú



Rep. Dominicana



Uruguay



Paraguay



Movilidad estudiantil

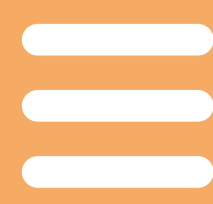

# ¿QUÉ

## puedes hacer?

Al graduarte podrás desempeñarte laboralmente como médico cirujano y contarás con la capacidad de ejercer en diversos campos.



### Atención de pacientes

en ambiente hospitalario y/o ambulatorio en instituciones públicas o privadas

Implica el diagnóstico, tratamiento y gestión general de la salud de las **personas**, trabajando en colaboración con instrumentadores quirúrgicos, enfermeras y otros proveedores de atención médica para brindar atención personalizada y eficaz a los pacientes.



### Administración

en salud

Planificación estratégica, organización y coordinación de los servicios de salud para optimizar la eficiencia y eficacia de los sistemas de prestación de atención, garantizar que los recursos se utilicen de forma inteligente y promover una atención de calidad al paciente. Este campo a menudo involucra funciones administrativas en organizaciones de atención médica.



### Investigación

Docencia en instituciones educativas o de Salud

La búsqueda de nuevos conocimientos y la difusión de los conocimientos existentes dentro del campo médico. Los investigadores exploran avances, tratamientos e innovaciones médicas, mientras que los docentes desempeñan un papel vital en la formación de la próxima generación de profesionales de la salud, impartiendo conocimientos y habilidades prácticas adquiridas a través de su propia experiencia.



### Asesoría a entes territoriales

u organizaciones nacionales e internacionales

Ofrecer conocimientos sobre políticas de salud pública, sistemas de salud y estrategias médicas. En esta área puedes asesorar a gobiernos, ONG u organismos internacionales sobre temas como la prevención de enfermedades, la infraestructura de atención médica y la respuesta a emergencias, con el objetivo de mejorar los resultados generales de salud pública.

Inscríbete



# CONOCE

## la ruta

### Convenciones

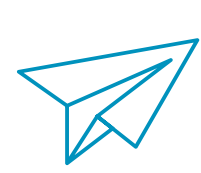

Movilidad

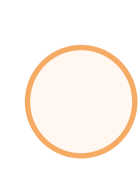

Prácticas

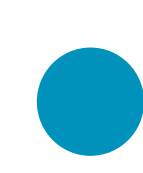

Créditos

1

Créditos

Asignatura

- 2 > Introducción al enfoque biopsicosocial y cultural
- 2 > Lectura, escritura y argumentación
- 6 > Biología molecular y celular
- 2 > Individuo familia y comunidad
- 6 > Fundamentos de biociencias
- 2 > Idiomas I
- 1 > Sem. De filosofía e historia de las ciencias I
- 2 > Electiva libre I

2

Créditos

Asignatura

- 2 > Psicología del desarrollo humano
- 4 > Introducción al cuidado primario de la salud
- 12 > Biología tisular y del desarrollo
- 2 > Idiomas II
- 1 > Sem. de filosofía e historia de las ciencias II
- 2 > Electiva libre II

3

Créditos

Asignatura

- 2 > Psicología médica
- 2 > Cuidado primario de la salud de la infancia
- 14 > Morfofisiología I
- 2 > Población y salud I
- 2 > Idiomas III
- 1 > Sem. De filosofía e historia de las ciencias III
- 2 > Electiva libre III

4

Créditos

Asignatura

- 2 > Salud mental comunitaria
- 14 > Morfofisiología II
- 2 > Cuidado primario de la salud del adolescente
- 2 > Población y salud II
- 2 > Idiomas IV
- 1 > Sem. De filosofía e historia de las ciencias IV
- 2 > Electiva libre IV

5

Créditos

Asignatura

- 2 > Semiología psiquiátrica
- 10 > Bioclínica integrada I
- 6 > Semiología médica I
- 2 > Cuidado primario de la salud de la mujer
- 2 > Semiología de la comunicación y la acción médica
- 1 > Sem. De filosofía e historia de las ciencias V
- 2 > Electiva profundización I

6

Créditos

Asignatura

- 2 > Psiquiatría clínica
- 10 > Bioclínica integrada II
- 6 > Semiología médica II
- 2 > Cuidado primario de la salud del adulto mayor
- 2 > Introducción a la investigación en salud
- 1 > Sem. De filosofía e historia de las ciencias VI
- 2 > Electiva profundización II

7



Créditos

Asignatura

- 1 > Psiquiatría de enlace en medicina interna
- 18 > Medicina interna
- 2 > Medicina familiar y comunitaria I
- 2 > Investigación en salud I
- 1 > Sem. Filosofía e hist ciencias VII

8



Créditos

Asignatura

- 1 > Psiquiatría de enlace en cirugía
- 18 > Cirugía
- 2 > Medicina familiar y comunitaria II
- 2 > Investigación en salud II
- 1 > Sem. Filosofía e hist. Ciencias VIII

9



Créditos

Asignatura

- 1 > Psiquiatría de enlace en ginecología y obstetricia
- 18 > Ginecología y obstetricia
- 2 > Medicina familiar y comunitaria III
- 2 > Investigación en salud III
- 1 > Bioética I

10

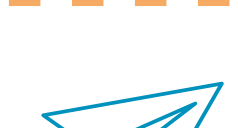

Créditos

Asignatura

- 1 > Psiquiatría de enlace en pediatría
- 15 > Pediatría
- 4 > Medicina legal
- 2 > Medicina familiar y comunitaria IV
- 2 > Investigación en salud IV
- 1 > Bioética II

11



Créditos

Asignatura

- 6 > Práctica clínica pediatría
- 6 > Práctica clínica cirugía
- 6 > Práctica clínica medicina interna
- 6 > Práctica clínica ginecología y obstetricia

12

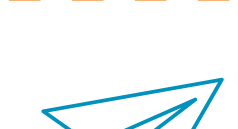

Créditos

Asignatura

- 4 > Electiva de profundización III
- 4 > Electiva de profundización IV
- 4 > Electiva de profundización V
- 12 > Práctica clínica territorial

Plan de estudios



# FINANCIA

tu historia

Descubre todas las facilidades de pago y opciones de financiación que hemos creado pensando en ti, porque ¡siempre habrá un medio para cumplir tus sueños!

Conoce nuestros procesos

¿Tienes más dudas?

Charla Informativa

Recorrido 360°

Asesoría a padres de familia

¿Cómo llegar?

## Síguenos en redes

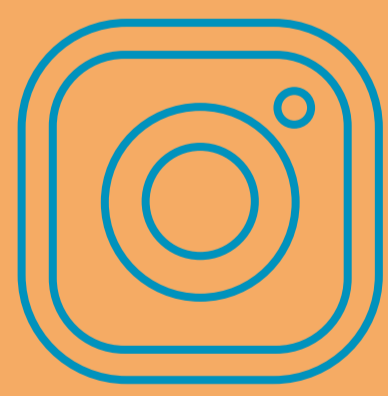

[www.unbosque.edu.co](http://www.unbosque.edu.co)

### Contáctanos:

Área de Admisiones

Teléfono: (601) 648 9000 Ext.: 1170

WhatsApp: (+57) 311 512 8420

[gestionadmisiones@unbosque.edu.co](mailto:gestionadmisiones@unbosque.edu.co)

### Horario de atención:

Lunes a Viernes 8:00 a.m. - 6:00 p.m. y Sábados 9:00 a.m. - 12:30 p.m.

Av. Cra. 9 No. 131A - 02, Piso 1, Bogotá, Colombia