



Programa de  
**Artes plásticas**  
SNIES: 8120



**Registro Calificado:** Resolución 003252 del 05 de marzo de 2020. Vigencia 7 años. **Acreditación de alta calidad:** 003252 del 05 del marzo de 2020. Vigencia 4 años. **Título otorgado:** Maestro en Artes Plásticas.  
**Nivel de Formación:** Pregrado Universitario. **Modalidad:** Presencial. **N° de Créditos:** 128. **Duración:** 8 semestres.  
**Periodicidad de admisiones:** Semestral. **Ciudad:** Bogotá.

Haz click en los botones del menú  
para navegar por el documento



1

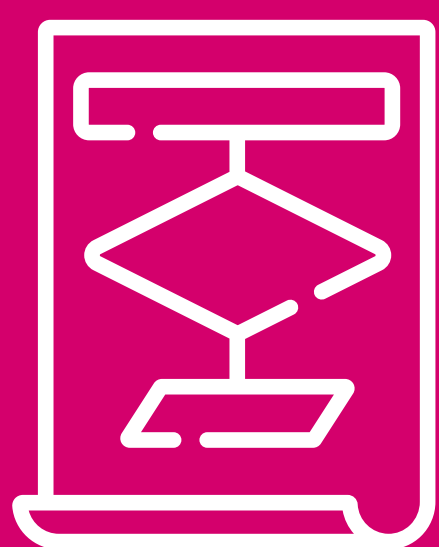

¿CONOCES  
EL PROGRAMA?

2



¿CUÁL  
ES TU PERFIL ?

3



INTERNACIONALIZACIÓN

4

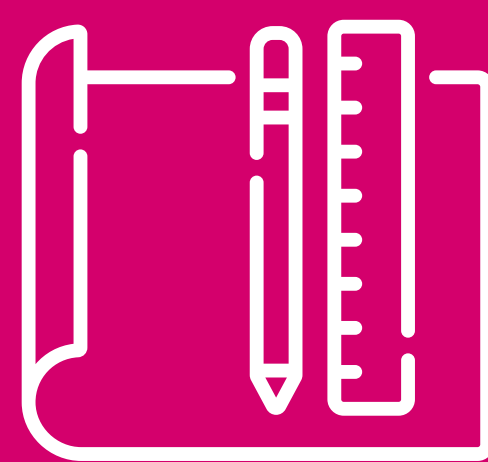

¿QUÉ PUEDES HACER?

5

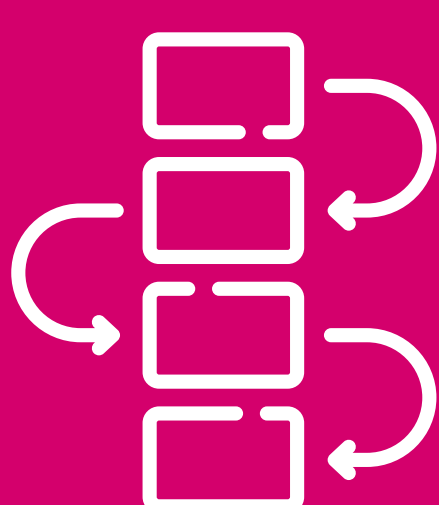

CONOCE  
LA RUTA

6

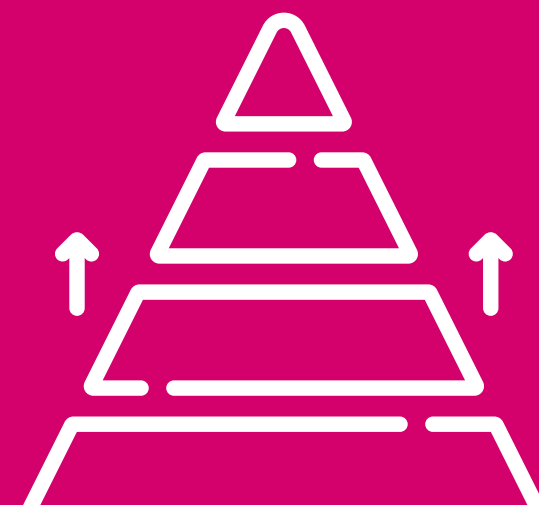

FINANCIA  
TU HISTORIA

# ¿CONOCES el programa?

El programa de Artes Plásticas de la Universidad El Bosque es una carrera integral que promueve una formación interdisciplinar articulada a la investigación-creación. Propone un acercamiento a los diversos saberes, prácticas y conocimientos técnicos del arte, entretejiéndolos con la historia y el contexto y con estrategias de gestión que propicien la identificación de múltiples espacios de profesionalización.

**Más Información**



## Estudiantes de Artes Plásticas realizaron una exposición de sus obras en el Museo de Arte de Pereira

El programa de Artes Plásticas de la Universidad El Bosque y el Museo de Arte de Pereira presentaron la muestra virtual Adentro.zip



**No olvides volver**  
después de visitar el link



PROYECTOS DE GRADO

10 JUNIO 2021

Inauguración virtual

6 PM

ADENTRO.ZIP

**Leer caso de éxito**





# ¿CUÁL es tu perfil?



**Artes Plásticas es un programa para ti si:**

1. Consideras que tienes sensibilidad, destrezas manuales, interés por la cultura en sus diferentes manifestaciones, curiosidad, imaginación y creatividad.
2. Cuentas con alto sentido de compromiso e interés por el trabajo autónomo y en equipo.
3. Te llama la atención desarrollar tu potencial intelectual en el campo del arte.

**Inscríbete**





# INTERNACIONALIZACIÓN



## Vive una nueva experiencia de aprendizaje fuera del país

Complementa tu formación con opciones de movilidad estudiantil en:

Alemania



Argentina



Brasil



Corea del Sur



Costa Rica



España



Estados Unidos

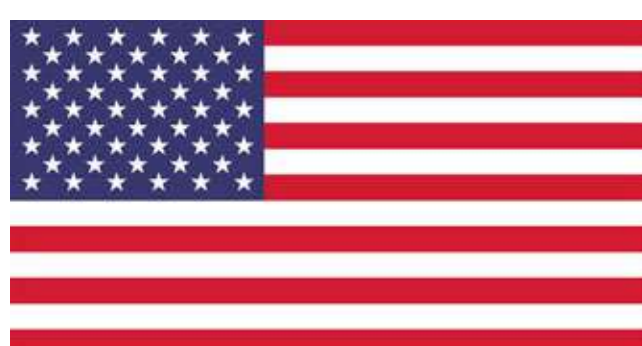

Francia

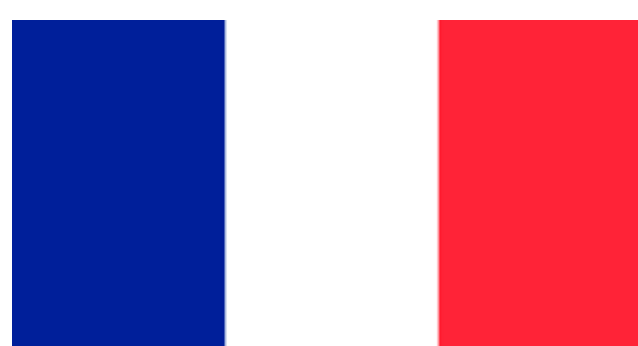

México



Panamá

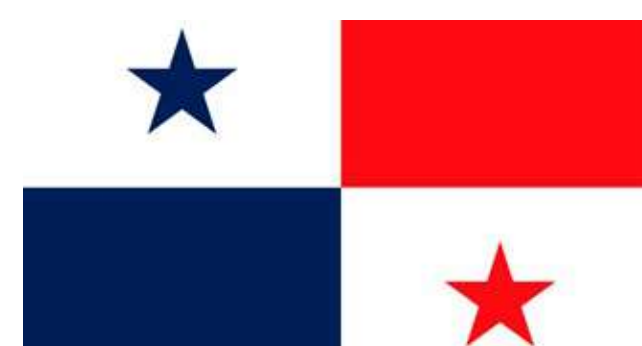

Uruguay



Movilidad estudiantil



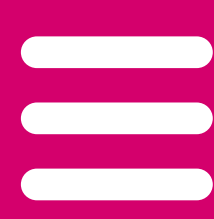

# ¿QUÉ

## puedes hacer?

Al graduarte como maestro(a) en artes plásticas estarás en capacidad de crear proyectos plásticos y visuales con técnicas tradicionales y contemporáneas; así como producir proyectos relacionales que proponen como eje de creación la transformación de entornos y relaciones humanas.



### Gestión cultural

Participa en escenarios de circulación del arte y en gestión cultural en organización de eventos, curaduría y museografía, como parte de las Industrias Creativas y Culturales.



### Curaduría

Serás capaz de indagar y escribir sobre cultura (tanto académica, creativa o críticamente), contribuyendo a la construcción de aspectos históricos y teóricos en las artes plásticas y demás campos afines.



### Educación

Con tu educación podrás planear, desarrollar y hacer parte de proyectos interdisciplinarios enfocados al bienestar, la pedagogía y la transformación del mundo digital.



### Proyectos sociales

Podrás formar parte, como líder o gestor(a), de proyectos con comunidades para la apropiación social del conocimiento y la innovación social.



### Diseño y publicidad

Podrás desarrollarte como profesional en los campos de la ilustración, fotografía, diseño, creación visual y publicidad.

Inscríbete



# CONOCE

la ruta

## Convenciones

-  Movilidad
-  Prácticas
-  Créditos

1

Créditos	Asignatura
4	Composición y Creación Plástica
2	Pensamiento artístico
4	Taller multidimensional I
2	Dibujo I
2	Prácticas intermediales
2	Industrias culturales y creativas I

2

Créditos	Asignatura
2	Investigación creación I
2	Lectura de la Imagen y el contexto
4	Taller multidimensional II
4	Taller de creación I
2	Dibujo II
2	Industrias culturales y creativas II

3

Créditos	Asignatura
2	Historia y teoría del arte I
4	Taller multidimensional III
4	Taller de creación II
2	Dibujo III
2	Lenguajes digitales
2	Electiva I

4

Créditos	Asignatura
2	Investigación creación II
2	Historia y teoría del arte II
2	Idiomas I
2	Bidi y tridi expandido I
4	Taller de creación III
2	Plástica contemporánea I
2	Electiva II

5

Créditos	Asignatura
2	Historia y teoría del arte III
2	Idiomas II
2	Bidi y tridi expandido II
2	Transformación social
4	Taller de creación IV
2	Plástica contemporánea II
2	Electiva III

6

Créditos	Asignatura
2	Idiomas III
2	Bidi y tridi expandido III
2	Sistemas de la creación I
4	Taller de creación V
2	Plástica contemporánea III
2	Pensamiento y contexto I
2	Electiva IV

7

Créditos	Asignatura
4	Mediación, gestión y curaduría
2	Sistemas de la creación II
4	Trabajo de grado I
2	Seminario de Grado
2	Pensamiento y contexto II
2	Electiva V

8

Créditos	Asignatura
2	Idiomas IV
2	Postproducción
2	Vida profesional
6	Trabajo de grado II
2	Pensamiento y contexto III
2	Electiva VI



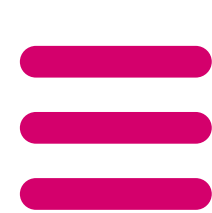

# FINANCIA

## tu historia

Descubre todas las facilidades de pago y opciones de financiación que hemos creado pensando en ti, porque ¡siempre habrá un medio para cumplir tus sueños!

**Conoce nuestros procesos**

¿Tienes más dudas?

**Charla Informativa**

**Recorrido 360°**

**Asesoría a padres  
de familia**

¿Cómo llegar?

## Síguenos en redes



[www.unbosque.edu.co](http://www.unbosque.edu.co)

### Contáctanos:

Área de Admisiones

**Teléfono:** (601) 648 9000 Ext.: 1170

**WhatsApp:** (+57) 311 512 8420

[gestionadmisiones@unbosque.edu.co](mailto:gestionadmisiones@unbosque.edu.co)

### Horario de atención:

Lunes a Viernes 8:00 a.m. - 6:00 p.m. y Sábados 9:00 a.m. - 12:30 p.m.

Av. Cra. 9 No. 131A - 02, Piso 1, Bogotá, Colombia