

Programa de

**Licenciatura en Bilingüismo
con Énfasis en la Enseñanza
del Inglés**

SNIES: 116597



Acreditación
Institucional



Registro Calificado: 009750 del 16 junio de 2023. Vigencia 8 años.

Acreditación de Alta Calidad: Resolución 24579 del 27 de diciembre de 2022. Vigencia 8 años. **Título:** Licenciado (a) en Bilingüismo Con Énfasis en Inglés y Español. **Nivel de Formación:** Profesional - Universitario.

Modalidad: Presencial. **Créditos:** 142. **Duración:** 8 Semestres. **Periodicidad de admisiones:** Semestral. **Ciudad:** Bogotá.

Haz click en los botones del menú
para navegar por el documento



1

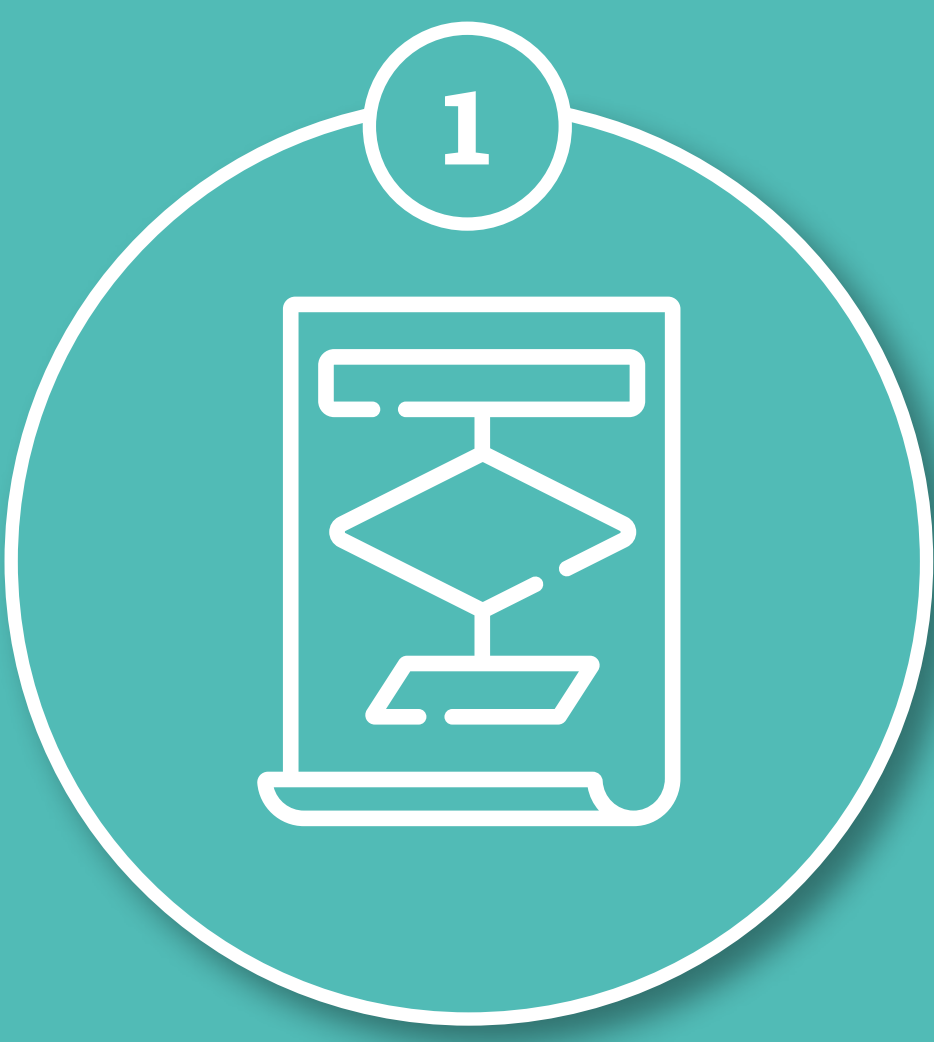

¿CONOCES
EL PROGRAMA?

2



¿CUÁL
ES TU PERFIL ?

3



INTERNACIONALIZACIÓN

4

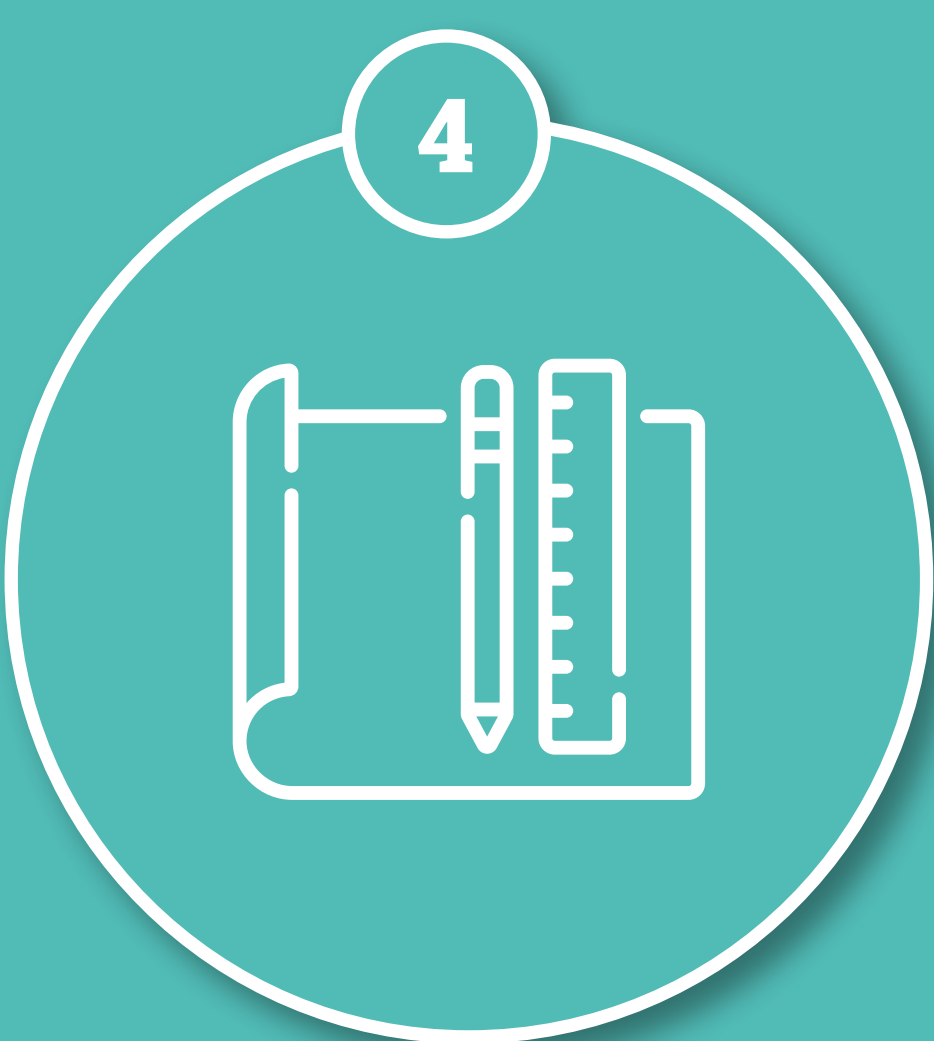

¿QUÉ PUEDES HACER?

5

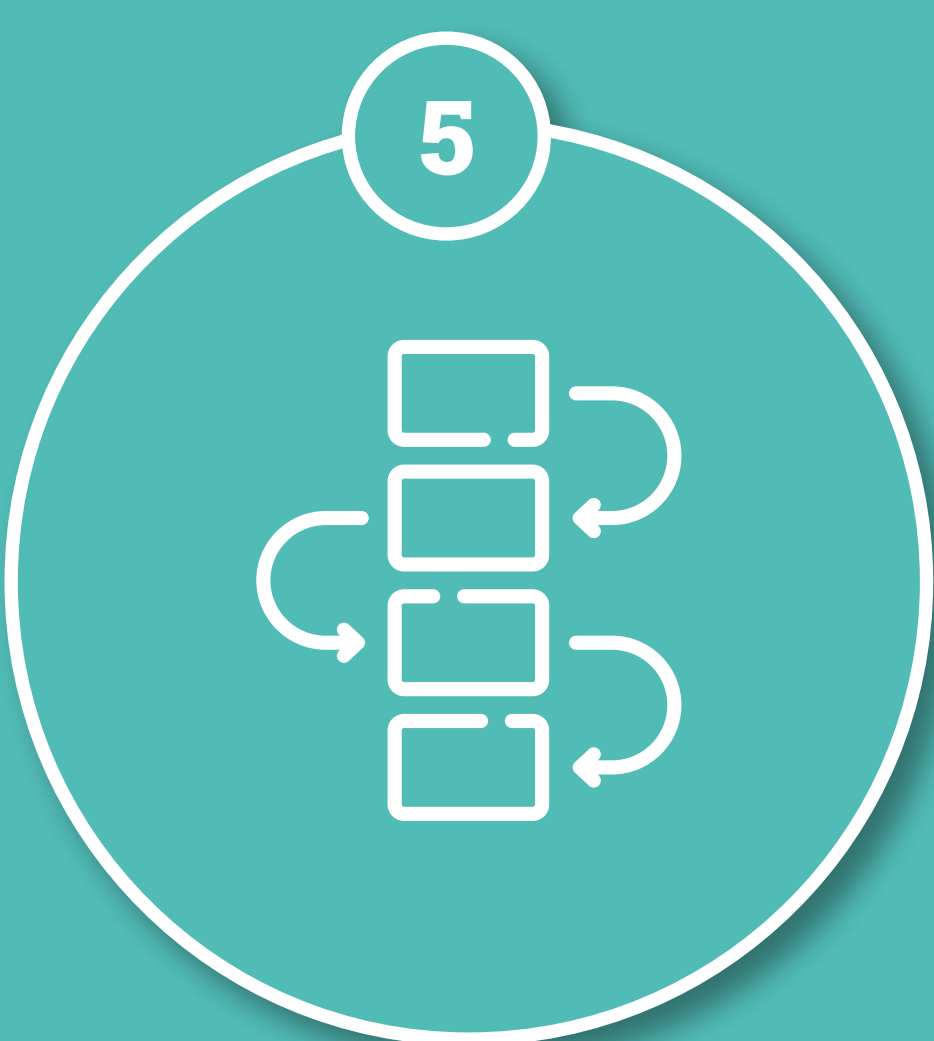

CONOCE
LA RUTA

6



FINANCIA
TU HISTORIA



Línea
Whatsapp



Correo
electrónico

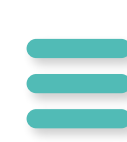

Menú

¿CONOCES el programa?

El programa de Licenciatura en Bilingüismo Con Énfasis en Inglés y Español de la Universidad El Bosque es de 8 semestres (142 créditos) y forma a sus estudiantes en la enseñanza de inglés y español, al igual que, en la didáctica de asignaturas de contenidos usando inglés como medio de instrucción. Cuenta con titulación internacional y numerosas oportunidades para la movilidad local y global. Tiene componentes transversales como British and North America Literature y Literatura Iberoamericana. Es una carrera con excelente proyección profesional, académica y laboral y con un campo de acción internacional incomparable.

Más Información



Casos de éxito

Aprendiendo con los pueblos indígenas:
la propuesta de la Licenciatura en
Bilingüismo



No olvides volver
después de visitar el link



Leer caso de éxito



¿CUÁL

es tu perfil?



Licenciatura en Bilingüismo con Énfasis en la Enseñanza del Inglés es para ti si:

1. Cuenta con una de las mejores categorías de Acreditación de Alta Calidad (8 años).
2. Tiene Titulación Internacional (Opción de Doble Titulación con Universidad en la Unión Europea).
3. Brinda amplias oportunidades para homologar el campo de inglés y demás asignaturas.
4. Ofrece dos horarios: de 2:00 pm-7:00 Pm. o • de 4:00pm-9:00pm.
5. Conecta al estudiante con un amplio repertorio de escenarios de práctica algunos de los cuales son remunerados.

Inscríbete



INTERNACIONALIZACIÓN



Vive una nueva experiencia
de aprendizaje fuera del país

Complementa tu formación con opciones de movilidad estudiantil en:

Alemania



Argentina



Brasil



Chile



España



Estados Unidos



Francia

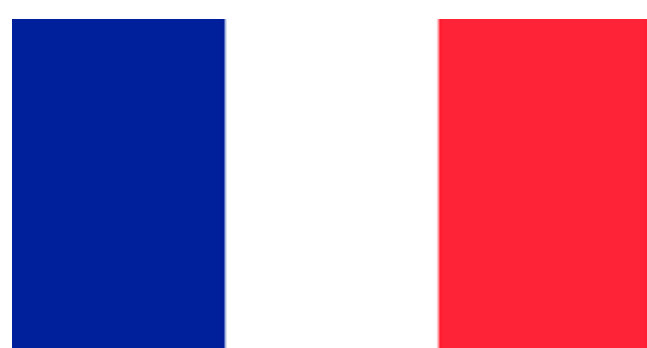

Italia



México



Perú



Movilidad estudiantil



¿QUÉ puedes hacer?

El estudiante es formado bajo el marco de la bioética y el enfoque biopsicosocial y cultural con conocimientos pedagógicos y sensibilidad sociocultural que le permiten diseñar e implementar programas educativos para la enseñanza del inglés y el español, haciendo uso de recursos tecnológicos y materiales didácticos. Desarrolla ejercicios de investigación en educación bilingüe y comunica de manera fluida y precisa en inglés y español, buscando flexibilizar y adaptar sus prácticas pedagógicas a las características, necesidades y tendencias de los contextos que habita.



Docencia

Trabaja en colegios, universidades, instituciones de educación no formal, centro de lenguas, empresas y comunidades de aprendizaje.



Asesoría

Asesora instituciones educativas para implementación de **programas de intensificación de inglés o bilingüismo (diseño curricular)**.



Investigación

Investiga la vida en el aula, políticas públicas de bilingüismo, procesos de enseñanza y aprendizaje y ambientes de comunicación y aprendizaje.



Traducción

Bien sea de textos, traducción en vivo o traducción oficial, **esta es una de las salidas laborales más demandas en la actualidad.**

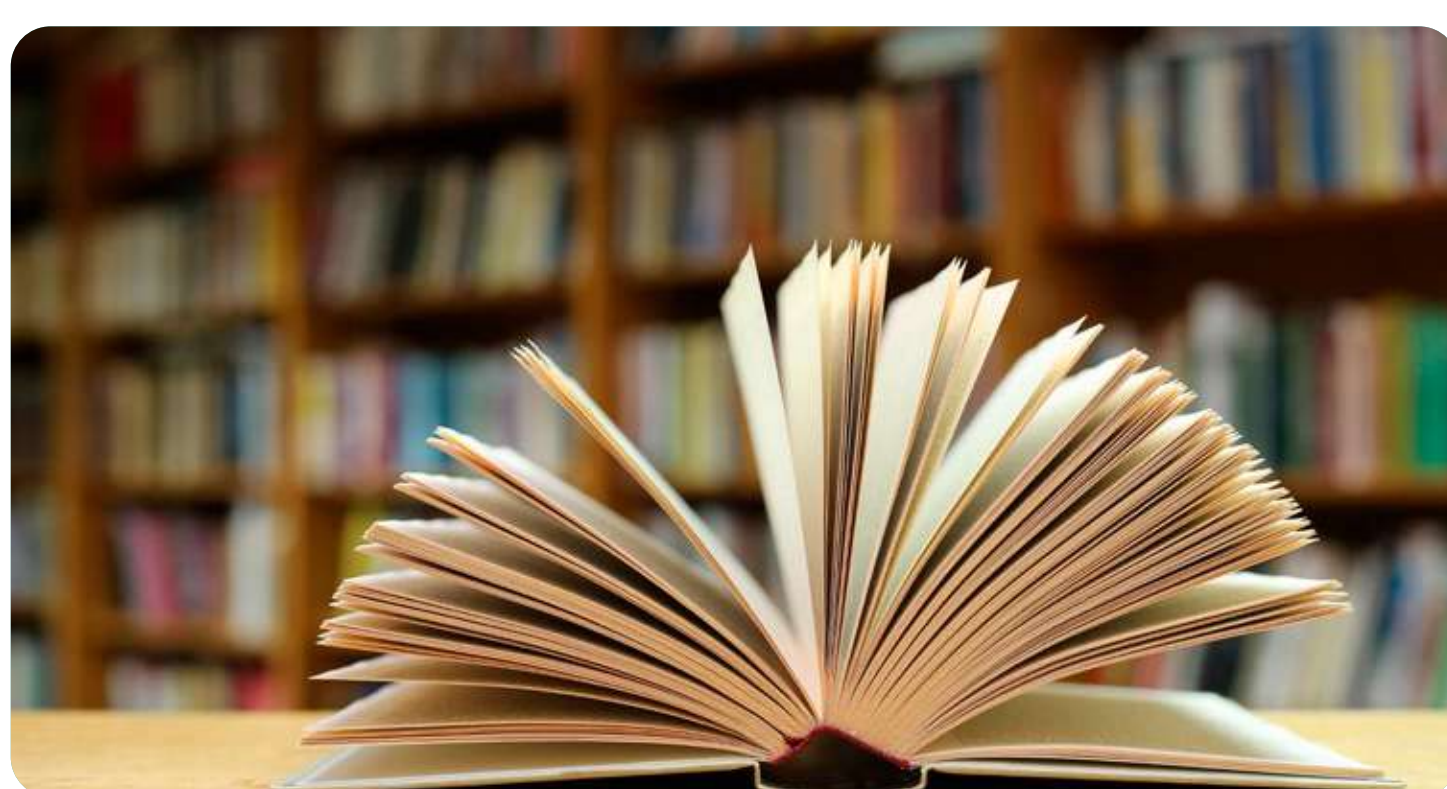

Mundo editorial y comercial

Forma parte de casas editoriales para la implementación de series de textos y recursos pedagógicos de enseñanza del inglés para instituciones educativas.

Inscríbete



CONOCE

la ruta

Convenciones

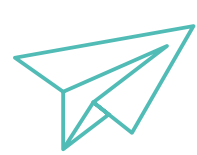

Movilidad



Prácticas



Créditos

1

Créditos



6



English I

4



Estructura de la comunicación

2



Lectura, pensamiento y comprensión

2



Trayectorias de la educación

2



Tecnologías para el aprendizaje y el conocimiento

Asignatura



2

Créditos



6



English II

2



Lingüística general

4



Escritura Creativa

4



Psicología Evolutiva y del Aprendizaje

2



Electiva I

Asignatura



3



Créditos



6



English III

2



Sociolingüística y Análisis del Discurso

4



Práctica Preliminar I: Metodología y Didáctica del Español

2



Teorías y Tendencias en Educación

2



Literatura Iberoamericana

2



Electiva II

Asignatura



Créditos



6



English IV

2



Phonetics & Phonology

4



Socio-cognitive Aspects of Bilingual Education

4



Práctica Preliminar II: English Language Instruction and Methodology

2



British & American Literature

Asignatura



5



Créditos



6



English V

2



Bilingualism & biliteracies

6



Práctica I

2



Práctica complementaria I: educational Resources and Syllabus Design

2



Academic writing

Asignatura



Créditos



4



English VI

2



Assessment and Evaluation

2



Matemáticas y Pensamiento Lógico

6



Práctica II

2



Práctica Complementaria II: Emprendimiento e Innovación en Educación

2



Research Methodology

Asignatura



7



Créditos



4



Social Interactions in English

2



Gestión y Liderazgo en Educación

8



Práctica III

2



Trabajo de Grado I

2



Electiva III

Asignatura



Créditos



2



Educación Inclusiva

2



Constitución y Marco Político para la Educación

2



Bioética

8



Práctica IV

2



Trabajo de Grado II

2



Electiva IV

Asignatura



Plan de estudios



FINANCIA

tu historia

Descubre todas las facilidades de pago y opciones de financiación que hemos creado pensando en ti, porque ¡siempre habrá un medio para cumplir tus sueños!

Conoce nuestros procesos

¿Tienes más dudas?

Charla Informativa

Recorrido 360°

Asesoría a padres de familia

¿Cómo llegar?

Síguenos en redes

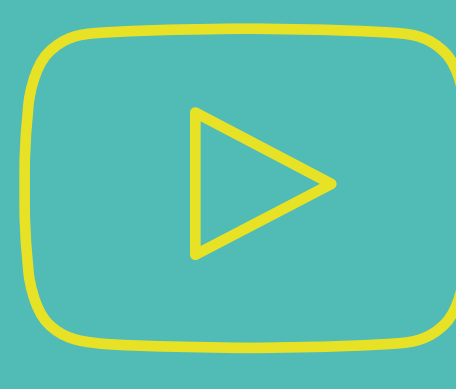
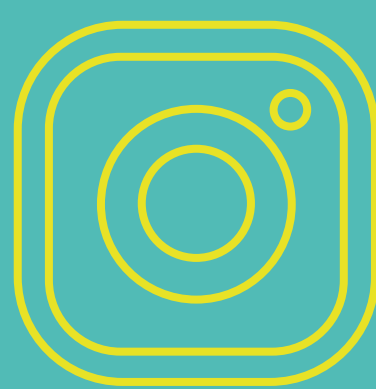

www.unbosque.edu.co

Contáctanos:

Área de Admisiones

Teléfono: (601) 648 9000 Ext.: 1170

WhatsApp: (+57) 311 512 8420

gestionadmisiones@unbosque.edu.co

Horario de atención:

Lunes a Viernes 8:00 a.m. - 6:00 p.m. y Sábados 9:00 a.m. - 12:30 p.m.

Av. Cra. 9 No. 131A - 02, Piso 1, Bogotá, Colombia