

Maestría en

Enfermería en Cuidados Paliativos

SNIES : 105988

Registro Calificado:

Resolución 7756 del 6 de mayo de 2022. Vigencia 7 años.

Título otorgado:

Magíster en Enfermería en Cuidados Paliativos

Nivel de Formación:

Maestría

Modalidad:

Presencial mediado por tecnología

Nº de Créditos:

54

Duración: 3 semestres

Periodicidad de admisiones:

Semestral

Ciudad:

Bogotá

Horario:

Dos fines de semana al mes (encuentros quincenales).
Viernes de 5:00 p. m. a 10:00 p. m. y sábado de 8:00 a. m. a 7:00 p. m.

Prácticas clínicas en diferentes secuencias de turnos.



**#ElBosque
TeMueve**

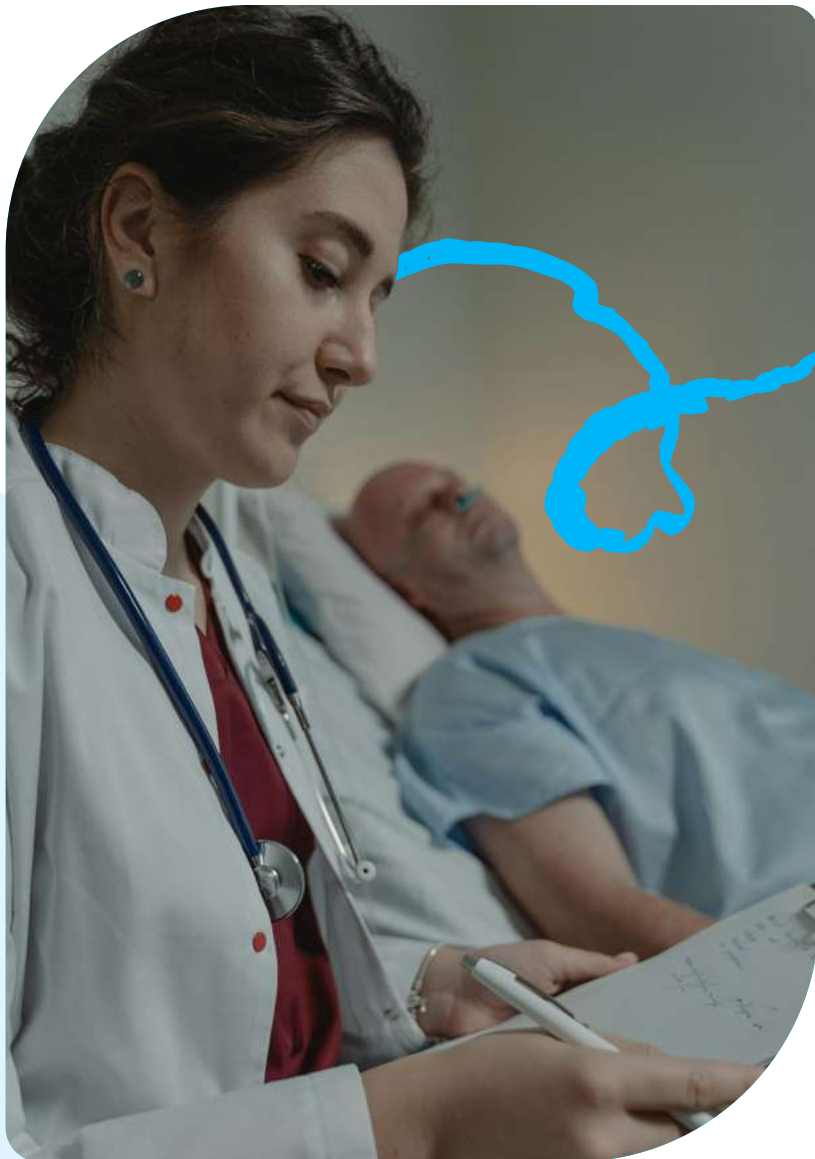

Un posgrado que impulsa tu carrera

- ✓ **Profundiza en cuidados paliativos** con una **maestría** para el **manejo de enfermedades crónicas y avanzadas** con base en **evidencia científica**.
- ✓ **Mejora la calidad de vida de pacientes y familias** mediante intervenciones integrales y humanizadas.
- ✓ **Diseña soluciones innovadoras** y participa en la **creación de unidades especializadas en cuidados paliativos**.

Inscríbete



Posgrado ideal para:

Profesionales de enfermería con interés en formarse en el **cuidado integral** de pacientes con enfermedades que pueden producir sufrimiento tanto en ámbitos hospitalarios, domiciliarios como comunitarios. Además, con motivación por la investigación, el liderazgo y la aplicación de evidencia científica para **mejorar la calidad de vida de los pacientes y sus familias**.

Experiencia de aprendizaje

Análisis de casos y prácticas clínicas en entornos hospitalarios, domiciliarios y ambulatorios.

La metodología combina teoría basada en **evidencia científica con experiencia práctica supervisada**, permitiendo **aplicar conocimientos para mejorar la atención integral en cuidados paliativos**, con enfoque humano, ético y centrado en los pacientes y sus familias.

Lo que hace único a este posgrado

- ✓ **Experiencia:** Este es el primer posgrado en Colombia y en Latinoamérica en la formación en cuidados paliativos en enfermería.
- ✓ **Reconocimiento:** Este programa forma magísteres reconocidos por su liderazgo clínico e investigativo.
- ✓ **Tiempo:** Recibirás tu título de Magíster en Enfermería en Cuidados Paliativos en tres semestres en lugar de cuatro.
- ✓ **Trayectorias de aprendizaje:** Este programa tiene tres trayectorias de aprendizaje: cuidados paliativos para el paciente con enfermedad de origen oncológico, no oncológico y pediatría.



Sé un experto: tu plan de estudios



Semestre

- 2 ▶ Marco conceptual de los cuidados paliativos
- 2 ▶ Control de síntomas
- 2 ▶ Abordaje psico-social y espiritual de la persona y la familia
- 2 ▶ Cuidado paliativo del adulto
- 4 ▶ Investigación 1
- 6 ▶ Práctica clínica 1

Créditos: 18



Semestre

- 2 ▶ Modelos y teorías aplicados a la práctica de enfermería
- 2 ▶ Cuidado paliativo del niño y del adolescente
- 2 ▶ Diseño de intervenciones en enfermería
- 6 ▶ Práctica clínica 2
- 4 ▶ Investigación 2
- 2 ▶ Electiva 1

Créditos: 18



Semestre

- 2 ▶ Bioética
- 6 ▶ Práctica clínica 3
- 4 ▶ Gestión de servicios de Cuidados Palitivos
- 4 ▶ Trabajo de grado
- 2 ▶ Electiva 2

Créditos: 18



Conoce tus nuevas oportunidades laborales:



Cuidado específico: Brinda atención integral a personas de todas las edades con enfermedades avanzadas en hospitales, domicilios y comunidades, mejorando la calidad de vida del paciente y de su familia.



Trabajo interdisciplinario: Forma parte de equipos de cuidados paliativos, promoviendo la autonomía, la equidad y el respeto por los derechos humanos.



Liderazgo y compromiso: Dirige proyectos de cuidados paliativos con un enfoque en la equidad, la calidad de vida y el bienestar de los pacientes y sus familias.

Profesores,
¡comprometidos
con tu éxito profesional!



Directora
del programa

Mg. Carolina
Rojas García



maestriaenpaliativos@unbosque.edu.co

Enfermera, magíster en Enfermería en Cuidados Paliativos, Investigadora Facultad de Enfermería de Universidad El Bosque, Integrante del grupo de investigación Cuidado de la Salud y Calidad de Vida

Financiación

#ElBosque
TeMueve

a que cumplas tus sueños con todas las **facilidades de pago** y **opciones de financiación** que hemos creado pensando en ti.

Conoce el proceso





Descubre El Bosque



Recorrido virtual



¡Síguenos!



@enfermeria.ueb



Facultad de Enfermería - Universidad El Bosque



@EnfermeriaUEB



Facultad de Enfermería UEB



@enfermeria.ueb

www.unbosque.edu.co

Área de Admisiones

Teléfono: (601) 648 9000 Ext.: 1170

WhatsApp: (+57) 311 512 8420

Correo: gestionadmisiones@unbosque.edu.co

Horario de atención:

Lunes a jueves: 8:00 a. m. a 6 p. m.

Viernes: 8:00 a. m. a 5 p. m.

Sábado: 8:30 a. m. a 12:30 p. m.

Dirección: Av. Cra. 9 No. 131A - 02, Piso 1,
Bogotá, Colombia.